

agenda cultural

MADEIRA
OUTUBRO .09





XXVI Encontro Regional de Bandas Filarmónicas da Madeira



No dia 18 de Outubro, decorre no Concelho da Ribeira Brava o 26.º Encontro Regional de Bandas Filarmónicas da Região Autónoma da Madeira. Uma iniciativa que reúne mais de duas dezenas de agrupamentos musicais provenientes das várias localidades do Arquipélago.

Assim, como em anos anteriores, o Encontro Regional de Bandas acontece na Marginal da Ribeira Brava pelas 16h00 com a actuação consecutiva das várias bandas. A Banda Municipal da Ribeira Brava abre o Festival seguindo-se 17 actuações, com a Banda Municipal Paulense, do Paul do Mar, a encerrar. Por volta das 20h00 decorre a sessão de entrega de prémios às bandas vencedoras, contando ainda com as actuações Orquestra de Sopros da Associação de Bandas Filarmónicas da Região Autónoma da Madeira e da Associação Musical e Cultural «Xarabanda» que marcam o encerramento da edição de 2009 do Encontro Regional de Bandas Filarmónicas da Região Autónoma da Madeira.



exposições

Até 15 de Outubro

**Exposição de trabalhos do IX
Concurso de Pintura “Criarte”**

**Átrio do Centro Cívico de Santa Maria
Maior**

Rua das Murteiras, 25 B - Funchal
Segunda a sexta das 8h30 às 12h30
e das 14h00 às 18h00



Até 18 de Outubro

“Série FX 501”

Pintura de Tina Nunes

Galeria Casa das Mudanças - Calheta

Terça a domingo das 10h00 às 13h00
e das 14h00 às 18h00



Até 21 de Outubro

**“Legados para a História: um
agradecimento**

**Doações ao Arquivo Regional da
Madeira de 2005 a 2008”**

Exposição Documental

Hall do Arquivo Regional da Madeira

Caminho dos Álamos, 35 - Funchal
Segunda a sexta das 9h30 às 20h00
Sábado das 9h30 às 15h00



Até 30 de Outubro

“Arte Nella Natura e Signa - GPS Art”

Escultura e Instalação de Anne
Demijttenaere e Constatino Morosin
Galeria dos Prazeres

Quinta Pedagógica dos Prazeres

Terça a domingo das 10h00 às 13h00
e das 14h00 às 18h00

Até 31 de Outubro

“Violas Construção - Momentos”

Exposição Comissariada por António Rodrigues e Manuel Rodriguez
Casa da Cultura e Juventude de Santana

Org.: Direcção de Serviços do Património Cultural

Até 15 de Novembro

“A Experiência da Forma”

Colecção do Museu de Arte Contemporânea do Funchal
Centro das Artes Casa das Mudanças - Calheta



“O Ferreiro”

Mostra integrada no Projecto “Acesso às Reservas”

Átrio do Museu Etnográfico da Madeira
Rua de São Francisco, 24 - Ribeira Brava
Terça a domingo das 10h00 às 12h30 e das 14h00 às 18h00

Projecto: Museu Etnográfico da Madeira



Até 31 de Dezembro

“Aranhas do Arquipélago da Madeira”

Museu Municipal do Funchal
Palácio de São Pedro
Rua da Mouraria, 31 - Funchal
Segunda a sexta das 10h00 às 18h00
Sábados, domingos e feriados das 12h00 às 18h00

Org.: Departamento de Ciências da Câmara Municipal do Funchal

“Utensílios de Faina Marítima e de Adega Madeirense”

Exposição de Artesanato
Grutas e Centro de Vulcanismo de São Vicente
Sítio do Pé do Passo - São Vicente
Segunda a domingo das 10h00 às 19h00
www.grutasecentrodovulcanismo.com
Org.: Grutas e Centro de Vulcanismo de São Vicente



“Laurissilva Mágica, controlada por gestos - Património Mundial da Unesco”

Exposição Interactiva

Centro Ciência Viva do Porto Moniz

Rotunda do Ilhéu Mole - Porto Moniz

Segunda a domingo das 10h00 às 18h00

Org.: Sociedade de Desenvolvimento do Norte da Madeira

www.ccvportomoniz.com

Exposição de Jogos Pedagógicos: Galo, Tangram, Memória, Jogo do 24 e Ilusão Óptica

Centro Ciência Viva do Porto Moniz

Org.: Sociedade de Desenvolvimento do Norte da Madeira



2 a 30 de Outubro

“Retratos da Nossa Terra - Madeira e Porto Santo”

Exposição itinerante de Fotografia

Fórum Machico

Org.: Empresa Jornal da Madeira

20 de Outubro a 20 de Novembro

Exposição de trabalhos do IX Concurso de Pintura “Criarte”

Aeroporto da Madeira

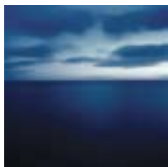

23 de Outubro a 5 de Janeiro

Edgar Martins

Porta 33

Rua do Quebra Costas, 33 - Funchal

Terça a sábado das 16h00 às 20h00



30 de Outubro a 30 de Janeiro

Exposição de Escultura em Pedra de Jacinto Rodrigues e Miguel Ângelo

Parque de Santa Catarina



música

Dia 1 de Outubro > 21h00

Orquestra Clássica da Madeira apresenta:

Dia Internacional da Música

“Provocação”

Auditório do Centro de Congressos do Casino da Madeira



Dias 1 e 3 de Outubro

Orquestra de Sopros do Gabinete Coordenador de Educação Artística (GCEA) e Banda Militar da Madeira

Concerto Comemorativo do Dia Mundial da Música

Dia 1 > 21h30

Teatro Municipal Baltazar Dias

Dia 3 > 21h00

Fórum Machico



Dias 2, 9, 16, 23 e 30 de Outubro

> 21h00

Orquestra de Bandolins da Madeira

Igreja Inglesa - Funchal

Dia 3 de Outubro > 21h00

Orquestra Clássica da Madeira apresenta:

“Noite de Música Latina para Cordas”

Ensemble XXI

Sala Azul do Centro de Congressos do Casino da Madeira

Dia 4 de Outubro > 17h00

Ensemble de Percussão do GCEA

Centro Ciência Viva - Porto Moniz



Dia 6 de Outubro > 21h30

Associação Amigos do Conservatório de Música da Madeira apresenta:

Recital de Piano

Meng-Hua Lin (Taiwan)

Teatro Municipal Baltazar Dias

Dia 7 de Outubro > 21h00

Orquestra Clássica da Madeira apresenta:

“Noite de Música Francesa”

Madeira Winds - “Cinco Ventos”

Sala Azul do Centro de Congressos
do Casino da Madeira

Dia 10 de Outubro > 21h00

Orquestra Clássica da Madeira apresenta:

“Sinfonias de Londres”

Auditório do Centro de Congressos
do Casino da Madeira



Dia 11 de Outubro > 18h00

**Coro de Câmara do GCEA, Grupo
Coral Flores de Maio e Grupo Coral
das Casas do Povo do Concelho de
Machico**

Centro Cívico do Porto da Cruz



Dia 14 de Outubro > 21h00

Orquestra Clássica da Madeira apresenta:

“Noite Clássica ”

**Madeira Winds - “Quinteto
Atlântida”**

Sala Azul do Centro de Congressos
do Casino da Madeira

Dia 17 de Outubro

Consort Bisel do GCEA > 18h00

Casa do Povo da Ilha - Santana

Orquestra Clássica da Madeira apresenta:

“Meditação” - Improvisação > 21h00
RGGB

Sala Azul do Centro de Congressos
do Casino da Madeira



Dia 18 de Outubro > 18h30

Trio News Sounds do GCEA

Auditório da Casa do Povo da
Camacha



Dia 21 de Outubro > 21h00
Orquestra Clássica da Madeira apresenta:
Quarteto de Cordas "Madeira Clássico"
Sala Azul do Centro de Congressos do Casino da Madeira

Dia 28 de Outubro > 21h00
Orquestra Clássica da Madeira apresenta:
"Noite de Música Europeia"
Madeira Camerata
Sala Azul do Centro de Congressos do Casino da Madeira



Dias 30 e 31 de Outubro > 20h30
Ópera "Orquídea Branca"
GCEA
Teatro Municipal Baltazar Dias

Dia 31 de Outubro > 21h00
Orquestra Clássica da Madeira apresenta:
Quarteto "APPONYI"
Fase Intermédia
Ensemble XXI
Sala Azul do Centro de Congressos do Casino da Madeira



teatro

2 a 4 de Outubro
6.º Encontro de Teatro Et7teraetal
Org.: TAL Teatro Amador do Livramento

13 a 23 de Outubro
Espectáculo "Sound of Music"
MADS
Teatro Municipal Baltazar Dias



Dia 31 de Outubro > 20h30
Núcleo de Teatro do GCEA
Centro Cultural e de Congressos do Porto Santo



outros eventos

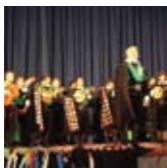

1 a 3 de Outubro

IX FESTA - Festival Internacional de Tunas do Atlântico

Tunas a concurso:

Bruna Tuna Académica da Universidade Internacional da Figueira da Foz, Tuna Universitária do Porto, Tuna Universitária de Maastricht (Holanda) e Tuna Académica da Guarda

Tunas convidadas:

Tuna Feminina da Universidade de Bogotá (Colômbia) e Real Tunel Académico - Tuna Universitária de Viseu

Dia 1 > 23h00

Prémio "Serenata" junto à Câmara Municipal de Santa Cruz

Dia 2

Desfile das Tunas frente à Sé Catedral (Prémio "Melhor Desfile") > 16h30

IX FESTA no Centro de Congressos do Casino da Madeira > 21h00

Dia 3

Actuação no Centro Histórico de Câmara de Lobos > 22h30

Org.: Estudantina Académica da Madeira

www.estudantina-madeira.com

Dia 3 de Outubro > das 9h00 às 14h00

Mercado de Coleccionismo

Rua 31 de Janeiro, 79 - Funchal

Org.: Direcção Regional da Juventude

<http://juventude.gov-madeira.pt/>

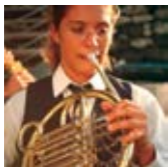

Dia 18 de Outubro > 16h00

XXVI Encontro Regional de Bandas Filarmónicas da Madeira

Banda Municipal da Ribeira Brava, Banda Municipal de Santana, Banda Municipal do Funchal "Artistas", Banda Filarmónica do Caniço e Eiras, Banda Municipal da Ponta do Sol, Banda Municipal de Câmara de Lobos "Recreio dos Lavradores", Banda Orquestral de Câmara de Lobos "Os Infantes", Associação Banda Paroquial de São Lourenço da Camacha, Associação Recreativa de Nossa Senhora de Fátima – Banda do Arco de São Jorge, Banda Municipal de Santa Cruz, Associação Banda Municipal de Machico, Banda Filarmónica da Casa do Povo de São Vicente, Banda Distrital do Funchal "Os Guerrilhas", Banda Recreio Camponês de Câmara de Lobos, Banda Filarmónica da Casa do Povo de Nossa Senhora da Piedade, Filarmónica do Faial, e Banda Municipal Paulense



Encerramento do evento com a Orquestra de Sopros da Associação de Bandas Filarmónicas da Região Autónoma da Madeira, em conjunto com a Associação Musical e Cultural "Xarabanda" > 20h00

Marginal da Ribeira Brava

Org.: DRAC/Direcção de Serviços de Dinamização Cultural



Ciclo Inaugural de Concertos

Grande Órgão da Igreja do Colégio do Funchal

Dia 3 de Outubro > 21h30

Organista: António Esteireiro

Dia 7 de Novembro > 21h30

Organista: Jan Willem Jansen

Entrada Livre



município da cultura



> música



Dia 1 de Outubro > 19h00

Orquestra de Bandolins da Casa da Cultura de Câmara de Lobos e Consort Bisel do GCEA

Auditório do Centro Cívico do Estreito de Câmara de Lobos

Dia 25 de Outubro > 18h00

Concerto de Música Coral

No âmbito das Comemorações do XX Aniversário do Grupo Coral do Estreito de Câmara de Lobos

Auditório do Centro Cívico do Estreito de Câmara de Lobos

> teatro

Dia 4 de Outubro > 18h00

“O Tesouro dos Pescadores”

Auditório do Centro Cívico do Estreito de Câmara de Lobos

> outros eventos



Dia 3 de Outubro > 22h30

Encontro de Tunas Académicas

Integrado na IX edição do FESTA - Festival Internacional de Tunas do Atlântico
Tuna Universitária do Porto, Copituna
Tuna Académica da Guarda, Real
Tunel Académico - Tuna Universitária
de Viseu, Bruna Tuna Académica da
Universidade da Figueira da Foz,
Tuna Feminina da Colômbia, Tuna
Universitária de Maastricht (Holanda)
e Estudantina Académica da Madeira
Largo do Poço - Câmara de Lobos



Dia 16 de Outubro > 19h00

Encontro dos Grupos Folclóricos de Câmara de Lobos

Grupo Folclórico do Curral das Freiras,
Grupo Folclórico do Jardim da Serra,
Grupo de Tocar Refugio da Freira
e Grupo Folclórico da Quinta Grande
Praça da Autonomia - Câmara de Lobos



Dias 24 e 25 de Outubro

XXIV Encontro Regional de Tunas e Orquestras de Bandolins da Madeira

Dia 24 > 20h00

Dia 25 > 16h00

Casa da Cultura de Câmara de Lobos
Org.: Associação de Orquestras
e Tunas de Bandolins da Madeira



arquivo e bibliotecas

Arquivo Regional da Madeira

Caminho dos Álamos, 35 - Funchal

Tel.: 291 708 400

Serviço de leitura

Segunda a sexta das 9h30 às 19h45

Sábado das 9h30 às 15h00

Serviço de Certidões

Segunda a sexta das 10h00 às 16h00

www.arquivo-madeira.org

Biblioteca Pública Regional

Caminho dos Álamos, 35 - Funchal

Tel.: 291 708 410

Horário de Verão

Sala de Leitura Geral

Segunda das 14h00 às 20h00

Terça a sexta das 9h30 às 20h00

Sábado das 9h30 às 15h00

Sala Infanto-Juvenil

Segunda das 14h00 às 17h30

Terça a sexta das 9h30 às 17h30

Sábado das 9h30 às 15h00

Sala de Leitura Especial

Segunda e quarta encerrada

Terça, quinta e sexta das 9h30 às 20h00

www.bprmadeira.org

Biblioteca de Culturas Estrangeiras

Quinta Magnólia, Rua Dr. Pita - Funchal

Tel.: 291 226 414

Segunda a sexta das 9h00 às 17h30

Biblioteca Municipal do Funchal

Palácio de São Pedro

Rua da Mouraria, 35 - Funchal

Segunda a sexta das 10h00 às 20h00

Biblioteca Municipal Calouste Gulbenkian

Teatro Municipal Baltazar Dias

Avenida Arriaga - Funchal

Segunda a sexta das 9h00 às 12h30

e das 14h00 às 19h00

Biblioteca e Centro de Documentação do Museu de Arte Contemporânea

Fortaleza de São Tiago

Rua do Portão de São Tiago - Funchal

Segunda a sábado das 10h00 às 12h30

e das 14h00 às 17h30

Biblioteca John Dos Passos

Centro Cultural John Dos Passos

Rua Príncipe D. Luís, 3 - Ponta do Sol

Tel.: 291 974 034

Segunda a sexta das 9h00 às 12h30

e das 14h00 às 17h00

**Biblioteca da Assembleia
Legislativa da Madeira**

Avenida do Mar e das Comunidades
Madeirenses - Funchal

Segunda a sexta das 9h00 às 12h00
e das 14h00 às 17h30

**Biblioteca de Assuntos Europeus
CERNE - Casa da Europa na Madeira**

Rua Latino Coelho, 57, 3.º - Funchal

Segunda a sexta das 9h00 às 12h00
e das 14h00 às 17h30

**Centro de Informação
e Documentação do Funchal
Direcção Regional da Juventude
da Madeira**

Rua 31 de Janeiro, 79 - Funchal

Segunda a sexta das 9h30 às 20h00,
sábados das 9h00 às 12h30

**Centro de Investigação
e Documentação
Gabinete Coordenador de Educação
Artística**

Travessa do Nogueira, 11 - Funchal

Centro de Documentação especializado
em música, educação e artes

Segunda a sexta das 9h00 às 12h30
e das 14h00 às 17h30

**Teatroteca Fernando Augusto
Biblioteca de Teatro e Artes
Performativas do Teatro Experimental
do Funchal**

Rua do Hospital Velho, 42 - Funchal

Segunda a sexta das 16h00 às 19h00
mediante marcação prévia pelo
291226747



museus



Museu de Arte Contemporânea

Rua do Portão de São Tiago - Funchal

Tel.: 291 213 340

Segunda a sábado das 10h00 às 12h30
e das 14h00 às 17h30



Museu Etnográfico da Madeira

Rua de São Francisco, 24 - Ribeira Brava

Tel.: 291 952 598

Terça a domingo das 10h00 às 12h30
e das 14h00 às 18h00

Domingo entrada gratuita

Casa Colombo - Museu de Porto Santo

Travessa da Sacristia, 2 / 4 - Pto Santo

Tel.: 291 983 405

Terça a sábado das 10h00 às 12h30
e das 14h00 às 17h30

Domingos das 10h00 às 13h00

www.museucolombo-portosanto.com



Museu de Arte Sacra

Rua do Bispo, 2 - Funchal

Tel.: 291 228 900

Terça a sábado das 10h00 às 12h30
e das 14h30 às 18h00

Domingos das 10h00 às 13h00

www.museuartesacrafunchal.org



Photographia - Museu Vicentes

Rua da Carreira, 43 - 1º - Funchal

Tel.: 291 225 050

Segunda a sexta das 10h00 às 12h30
e das 14h00 às 17h00

www.photographiamuseuvicentes.com.pt



Casa - Museu Frederico de Freitas

Calçada de Santa Clara, 7 - Funchal

Tel.: 291 202 570

Terça a sábado das 10h00 às 17h30



Museu da Quinta das Cruzes

Calçada do Pico, 1 - Funchal

Tel.: 291 740 670

Terça a domingo das 10h00 às 12h30
e das 14h00 às 17h30

www.museuquintadascruzes.com



Universo de Memórias

João Carlos Abreu

Calçada do Pico, 2 / 4 - Funchal

Tel.: 291 225 122

Terça a Sábado das 10h00 às 17h00

www.universodememorias.com

Museu - Biblioteca Mário Barbeito de Vasconcelos

Avenida Arriaga, 48 - Funchal

Segunda a sexta das 10h00 às 18h30

Sábados das 10h00 às 13h00

Adegas São Francisco

Avenida Arriaga, 28 - Funchal

Segunda a sexta das 9h30 às 18h30

Sábado das 10h00 às 13h00

Museu da Baleia

Largo Manuel Alves - Caniçal

Terça a domingo das 10h00 às 12h00

e das 13h00 às 18h00

Museu de História Natural

Quinta do Meio/Bom Sucesso - Funchal

Segunda a domingo das 9h00 às 17h30



Núcleo Museológico Cidade do Açúcar

Praça Colombo, 5 - Funchal

Segunda a sexta das 10h00 às 12h30

e das 14h00 às 18h00

Museu Henrique e Francisco Franco

Rua João de Deus, 13 - Funchal

Segunda a sexta das 10h00 às 12h30

e das 14h00 às 18h00

Palácio São Lourenço

Avenida Zarco - Funchal

Quarta às 10h00, sexta às 15h00,
sábados às 11h00

Restantes dias das 9h00 às 12h00
e das 14h00 às 17h00, por marcação
prévia

Museu do Instituto Vinho da Madeira

Instituto do Vinho da Madeira

Rua 5 de Outubro, 78 - Funchal

Encerrado

www.sra.pt/ivm

Núcleo Museológico do Bordado

Rua Visconde Anadia, 44 - Funchal

Segunda a sexta das 10h00 às 12h30
e das 14h00 às 17h30

Museu Municipal do Funchal

Palácio de São Pedro

Rua da Mouraria, 31 - Funchal

Terça a sexta das 10h00 às 18h00,
Sábados, domingos e feriados
das 12h00 às 18h00

Núcleo Museológico

Mary Jane Wilson

Rua do Carmo, 61 - Funchal

Terça a sexta, das 10h00 às 12h00
e das 15h00 às 17h00

Sábado das 10h00 às 12h00

Último domingo do mês das 15h00
às 17h00

Museu do Brinquedo

Rua da Levada dos Barreiros, 48 -
Funchal

Terça a sábado das 10h00 às 20h00
Domingo das 10h00 às 13h30

Museu da Electricidade Casa da Luz

Rua da Casa da Luz, 2 - Funchal

Terça a sábado das 10h00 às 12h30
e das 14h00 às 18h00

www.eem.pt

Convento de Santa Clara

Calçada de Santa Clara, 15 - Funchal

Segunda a sábado das 10h00 às 12h00
e das 15h00 às 17h00

Domingo das 10h00 às 12h00

Museu Militar

Avenida Zarco - Funchal

Segunda a sábado das 9h30 às 12h00
e das 14h00 às 17h30



Museu Monte Palace

Caminho das Babosas, 4 - Funchal

Segunda a domingo das 10h30 às 15h30
www.montepalace.com

Museu da Vinha e do Vinho do Arco de São Jorge

Sítio da Lagoa - Arco de São Jorge

Terça a domingo das 10h30 às 17h30
Segunda e no período da manhã
sujeito a marcações

Madeira Story Centre

Rua D. Carlos I, 27 e 29 - Funchal

Segunda a domingo das 9h00 às 19h00
www.storycentre.com

Núcleo Museológico de Machico

Solar do Ribeirinho

Rua do Ribeirinho - Machico

Segunda a sexta das 9h00 às 12h30
e das 14h00 às 17h30



centros temáticos



Parque Temático da Madeira

Estrada Regional 101 - Fonte da Pedra
Santana

Aberto todos os dias das 10h00 às 19h00
www.parquetematicodamadeira.pt

Centro Ciência Viva

Rotunda do Ilhéu Mole - Porto Moniz
Segunda a domingo das 10h00 às 18h00
www.ccvportomoniz.com



Madeira Magic

Rua da Ponta da Cruz, 25 - Funchal
Terça a sexta das 10h00 às 18h00
Sábado e domingo das 10h00 às 18h00
www.madeira-magic.com

Grutas e Centro de Vulcanismo

Sítio do Pé do Passo - São Vicente
Segunda a domingo das 10h00 às 19h00
www.grutasecentrodivulcanismo.com

Aquário da Madeira

Rua do Forte de São João Baptista
- Porto Moniz
Segunda a domingo das 10h00 às 18h00

Centro de Recepção e Interpretação do Parque Ecológico do Funchal

Estrada Regional 103
Ribeira das Cales, 259 - Monte
Segunda a domingo das 9h00 às 17h30
www.cm/funchal.pt

Capa

**XXVI Encontro Regional de Bandas
Filarmónicas da Madeira**
Marginal da Ribeira Brava

Contracapa

**XXIV Encontro Regional de Tunas
e Orquestras de Bandolins da Madeira**
Casa da Cultura de Câmara de Lobos

agenda cultural

OUTUBRO .09

Edição

Secretaria Regional de Educação e Cultura
Direcção Regional dos Assuntos Culturais

Rua dos Ferreiros, 165

9004-520 Funchal

E-mail: geral.drac@madeira-edu.pt

Contactos

E-mail: agendacultural@madeira-edu.pt

Tel.: 291 211 830 / 96 7819284

Fax: 291 237 136

Design Als Design

Impressão O Liberal

Tiragem 1500 exemplares

Toda a informação incluída nesta agenda é da responsabilidade da entidade que a fornece.

A programação pode vir a ser alterada por motivos imprevistos.

