

Agenda Cultural

abril 2012





em destaque

FESTA DA FLOR

De 19 a 25 de abril decorrem as comemorações da Festa da Flor que, este ano voltam a encher de cor a Baixa da Cidade do Funchal.

São diversas as iniciativas sob a égide da flor, nomeadamente a construção dos afamados e típicos tapetes de flores na Placa Central da Avenida Arriaga e a Exposição da Flor que se realiza no Largo da Restauração.

No fim de semana assistimos aos principais momentos desta celebração com a construção do Muro da Esperança, no qual participam centenas de crianças no Largo do Município, e o Cortejo Alegórico, no domingo, que irá, com certeza, trazer à Baixa da Cidade muitos madeirenses e turistas.

A complementar toda esta envolvência, decorrem, ainda, concertos e atuações de grupos regionais de folclore.

Saiba mais em: www.visitmadeira.pt





"Profissões Tradicionais"

ATÉ 7 DE ABRIL



Texto: César Ferreira
Fotografia: Florêncio Pereira, Rui Camacho, DRAC e Gabinete Defesa e Dinamização da Região
Sala de Exposições Temporárias
do Museu Etnográfico da Madeira
Rua de São Francisco, 24 - Ribeira Brava
Tel.: 291 952 598

Terça a sexta das 9h30 às 17h00
Sábado e domingo das 10h00 às 12h30
e das 13h30 às 17h30
Org.: Secretaria Regional da Cultura, Turismo e Transportes/ Direção Regional dos Assuntos Culturais/Museu Etnográfico da Madeira

"O Meu Fogo"

ATÉ 8 DE ABRIL



Arte Digital e Fotografia Abstrata de Nelson Mucci Camacho
Centro Cívico do Estreito de Câmara de Lobos
Rua Cónego Agostinho Figueira Faria,
6 – Estreito de Câmara de Lobos
Tel.: 291 910 040

Segunda a sexta das 10h00 às 19h00
Sábado das 9h00 às 17h00
www.cm-camaradelobos.pt

"Living with Art"

ATÉ 8 DE ABRIL



De Juan Gonçalves
Espaço Mercado
Rua Gago Coutinho e Sacadura Cabral
– Ribeira Brava
Tel.: 291 957 537
Segunda a sexta das 9h00 às 20h00
www.espaco-mercado.blogspot.com

"Rougir"

ATÉ 8 DE ABRIL

**Serigrafia e pintura de Françoise Pétrovitch**

Galeria dos Prazeres

Quinta Pedagógica dos Prazeres

Sítio da Igreja - Calheta

Tel.: 963 945 475

Terça a domingo das 10h00 às 13h00

e das 14h00 às 18h00

<http://galeriadosp Prazeres.blogspot.com>**"Páscoa no Universo de Memórias"**

ATÉ 10 DE ABRIL

**Exposição de coleções do "Universo de Memórias" ligadas ao sagrado e profano da época Pascal**

Área de Chegadas do Aeroporto da Madeira

Org.: Secretaria Regional da Cultura, Turismo

e Transportes/ Direção Regional dos Assuntos

Culturais/Universo de Memórias João Carlos Abreu

e Aeroportos da Madeira

"Encadernação: uma arte em evolução"

ATÉ 12 DE ABRIL

**Projeto resultante de uma parceria do Arquivo Regional da Madeira com a Associação de Professores de Educação Visual e Tecnológica da Madeira**Átrio do Arquivo Regional da Madeira
Caminho dos Álamos, 35 - Funchal

Tel.: 291 708 400

Org.: Secretaria Regional da Cultura, Turismo

e Transportes/ Direção Regional dos Assuntos

Culturais/ Arquivo Regional da Madeira

"Euro Travelling Exhibition"

ATÉ 15 DE ABRIL

**Exposição integrada nas comemorações dos 10 anos de existência da moeda Euro**

Teatro Municipal Baltazar Dias

Segunda a sexta das 9h00 às 17h30

Org.: Comissão Europeia, Governo Regional

da Madeira e Banco de Portugal

“Project Paperclip”

ATÉ 29 DE ABRIL



Exposição de Fotografia com Realidade Aumentada por Nuno Serrão
Galeria Casa das Mudanças
Estrada Simão Gonçalves da Câmara,
37 – Calheta

Tel.: 291 820 900

Terça a domingo das 10h00 às 18h00

www.centrodasartes.com

“O Pão Caseiro”

ATÉ 1 DE MAIO



Mostra no âmbito do Projeto “Acesso às Coleções em Reserva”

Texto: César Ferreira

Fotografia: César Ferreira e Florêncio Pereira

Átrio do Museu Etnográfico da Madeira
Rua de São Francisco, 24 - Ribeira Brava

Tel.: 291 952 598

Terça a sexta das 9h30 às 17h00

Sábado e domingo das 10h00 às 12h30

e das 13h30 às 17h30

Org.: Secretaria Regional da Cultura, Turismo e Transportes/ Direção Regional dos Assuntos Culturais/ Museu Etnográfico da Madeira

“Roald Amundsen, o Primeiro Homem do Mundo no Pólo Sul”

ATÉ 13 DE MAIO



No âmbito do centenário da chegada do norueguês ao Pólo Sul

Espaço Infoart da Secretaria Regional da Cultura, Turismo e Transportes
Avenida Arriaga – Funchal

Segunda a sexta das 9h00 às 12h30

e das 14h00 às 17h30

Org.: Secretaria Regional da Cultura, Turismo e Transportes e Real Embaixada da Noruega em Lisboa

“Do livro impresso ao e-book”

ATÉ 30 DE JUNHO



Sala de leitura da Biblioteca Pública Regional da Madeira

Caminho dos Álamos, 35 - Funchal

Tel.: 291 708 410

Org.: Secretaria Regional da Cultura, Turismo e Transportes/Direção Regional dos Assuntos Culturais/ Biblioteca Pública Regional da Madeira

"What a Wonderful World!" - Art Déco da Coleção Berardo

ATÉ 2 DE JULHO



Centro das Artes Casa das Mudanças
Estrada Simão Gonçalves da Câmara,
37 - Calheta

Tel.: 291 820 900

Terça a domingo das 10h00 às 18h00

www.centrodasartes.com**"Autor do Mês"**

1 A 30 DE ABRIL



Almada Negreiros, Luiz Peter Clode
e José de Lemos

Mostra Bibliográfica - Literatura
Nacional, Regional e Infantil

Biblioteca Municipal de Câmara de Lobos
Avenida da Autonomia, 5 – Câmara de Lobos

Tel.: 291 910 130

Segunda, terça, quinta e sexta das 10h00 às 18h00

Quarta das 13h30 às 18h00

www.cm-camaradelobos.pt**"In Hoc Signo – Madeira Wine"**

4 DE ABRIL A 5 DE MAIO



Exposição de Artes Plásticas de Diogo
Goes e Agostinho Santos

Museu da Eletricidade – Casa da Luz
Rua da Casa da Luz, 2 – Funchal

Tel.: 291 211 480

Terça a sábado das 10h00 às 12h30

e das 14h00 às 18h00

Org.: Associação Cultural Ar Evento

"Alma... de Arte Minha"

11 DE ABRIL A 31 DE MAIO



Pintura de Guareta Coromoto

Centro Cívico da Ponta do Pargo

Segunda a sexta das 9h00 às 17h30

Comissariado: Manuel Barata

Org.: Centro Cívico da Ponta do Pargo

“ICONOGRAFIA DO PALÁCIO DE SÃO LOURENÇO NAS COLEÇÕES DA CASA-MUSEU FREDERICO DE FREITAS E DO MUSEU QUINTA DAS CRUZES”

Em 2011 a Direção de Serviços de Museus / DRAC iniciou um projeto, sob o título “Experiências Partilhadas”, que tinha por objetivo pôr em confronto aspetos das coleções dos Museus da Madeira, criando parcerias e novos contextos de exposição. Em 2011 foram realizadas 6 exposições, envolvendo o Museu Quinta das Cruzes, Casa-Museu Frederico de Freitas, Museu Etnográfico da Madeira, Photographia Museu “Vicentes” e Museu de Arte Contemporânea, sob os títulos “Os Maios e a Primavera na Joalheria Portuguesa”, “Espelho Meu”, “Quotidianos (Im)prováveis”, “Arte Nova e Art Deco: O Silêncio das Formas”, Artes da Mesa-Porcelana Europeia dos séculos XVIII e XIX” e “Um Atento Olhar”.

Para 2012 está já a ser realizada a programação de novos projetos que tem por objetivo a partilha de experiências com outras instituições para além do círculo interno dos Museus da DRAC.

Assim para 2012, será inaugurada a 18 de Abril, dia Internacional dos Monumentos e Sítios, uma exposição sob o título “Iconografia do Palácio de São Lourenço nas coleções da Casa-Museu Frederico de Freitas e do Museu Quinta das Cruzes”, no Palácio de São Lourenço.

Esta exposição deve-se à colaboração da DRAC-Direção de Serviços de Museus e dos Serviços da Área Museológica do Palácio, com especial empenho do atual Representante da República, Conselheiro Ireneu Barreto.

A exposição ficará aberta ao público até 30 de junho.



“Espaço e identidade: uma representação abstrata”

13 DE ABRIL A 15 DE MAIO



Fotografia de João Pedro Gouveia Sá e Sousa
Museu de Arte Contemporânea do Funchal
Fortaleza de São Tiago
Rua do Portão – Funchal

Tel.: 291 213 340

Segunda a sábado das 10h00 às 12h30
e das 14h00 às 17h30

Org.: Secretaria Regional da Cultura, Turismo
e Transportes/ Direção Regional dos Assuntos
Culturais/ Museu de Arte Contemporânea do Funchal

“Design – objetos de culto”

16 DE ABRIL E 16 DE JUNHO



**Hall da Biblioteca Pública Regional
da Madeira**

Caminho dos Álamos, 35 Funchal

Tel.: 291 708 410

Org.: Secretaria Regional da Cultura, Turismo
e Transportes/ Direção Regional dos Assuntos
Culturais/ Biblioteca Pública Regional da Madeira

“Iconografia do Palácio de São Lourenço nas coleções da Casa-Museu Frederico de Freitas e do Museu Quinta das Cruzes”

18 DE ABRIL A 30 DE JUNHO



**No âmbito do Dia Internacional
dos Monumentos e Sítios**

Palácio de São Lourenço

Avenida Zarco - Funchal

Org.: Secretaria Regional da Cultura, Turismo e
Transportes/Direção de Serviços de Museus da DRAC



música / dança

A Orquestra de Bandolins da Madeira apresenta:

DIAS 4, 13, 20 E 27 DE ABRIL – 21H00



Igreja Inglesa – Funchal

www.orquestrabandolinsdamadeira.net

Grupo de Dança “Kaleidoscope”

DIA 13 DE ABRIL - 21H30



Teatro Municipal Baltazar Dias

Org.: Governo Regional da Madeira com o apoio do
Departamento de Cultura da Câmara Municipal do Funchal

Orquestra de Sopros

DIA 14 DE ABRIL - 21H30



Teatro Municipal Baltazar Dias

Org.: Governo Regional da Madeira com o apoio do
Departamento de Cultura da Câmara Municipal do Funchal

"Vocalidades... de Ser"

DIA 16 DE ABRIL - 19H30



Espectáculo no âmbito do Dia Mundial da Voz
Ensemble Coral e Porventura Teatro
Auditório da UMA

Org.: Governo Regional da Madeira com o apoio da UMA

"A Voz Celeste"

DIAS 16, 23 E 30 DE ABRIL - 12H30



Ciclo de Concertos de Órgãos de Tubos
com Nelson Quintal e convidados
Igreja do Colégio

Org.: Governo Regional da Madeira com o apoio
da Diocese do Funchal

"Estações Russas na Madeira"

DIAS 19 E 20 DE ABRIL - 21H00



Centro de Congressos da Madeira

Reserva de bilhetes:

Tel.: 918 479 077

E-mail: balet.russo@gmail.com

Org.: Paladar à Musica

"Um Sopro na Corda Dança"

DIA 21 DE ABRIL - 21H00



Si Que Brade, Consort Bisel e Grupo
de Dança Incorporarte
Fórum Machico

Org.: Governo Regional da Madeira com o apoio
da Câmara Municipal de Machico e da Sociedade
de Desenvolvimento Ponta Oeste

Orquestra de Cordas

DIA 22 DE ABRIL - 17H00



Casa do Povo da Ilha (Santana)

Org.: Governo Regional da Madeira com o apoio
da Câmara Municipal de Santana

"AS ESTAÇÕES RUSSAS NA MADEIRA"

Para assinalar a chegada da Primavera e a Festa da Flor, a empresa "Paladar à Música" promove mais um espetáculo de ballet intitulado "As Estações Russas na Madeira".

Seguindo o mesmo formato do evento ocorrido em dezembro, serão apresentados excertos de bailados clássicos e contemporâneos, combinando de um modo harmonioso as diferentes virtudes do ballet mundial clássico e o êxito da escola de dança russa.

O espetáculo está dividido em duas partes. Na primeira, é apresentado o ballet "La Bayadère" e, na segunda, passagens de diversas peças, tais como "Nocturne", "Adagio", "Inside", "Retrato em Vermelho", "História de Amor", entre outras.

"Estações Russas na Madeira" sobe ao palco nos dias 19 e 20 de abril, às 21h00, no Centro de Congressos da Madeira.



Ensemble de Acordeões

DIA 29 DE ABRIL – 17H00



Casa do Povo de Gaula (Santa Cruz)
Org.: Governo Regional da Madeira com o apoio da Câmara Municipal de Santa Cruz

Branca de Neve

DIA 29 DE ABRIL – 18H00



Espectáculo de Ballet pela Escola de Bailado Carlos Fernandes
No âmbito do Dia Mundial da Dança
Centro de Congressos da Madeira
Org.: Escola de Bailado Carlos Fernandes

teatro



“Schweyk na Segunda Guerra Mundial”

ATÉ 15 DE ABRIL



De Bertold Brecht

TEF Teatro Experimental do Funchal

Quartas e sábados às 21h30

Domingos às 18h00

Nos dias 6 e 8 de abril não há sessão

Cine Teatro Municipal de Santo António

Informações e reservas: Tel: 291 226 747 | 913 035 458

www.tef.pt

“O Bem Amado”

DIAS 3, 4, 5, 13 E 14 DE ABRIL – 21H00



Autoria: Dias Gomes

Encenação: José António Barros

Teatro Metaphora

DIAS 3, 4 E 5

Teatro Municipal Baltazar Dias

DIAS 13 E 14

Centro Cívico do Estreito de Câmara de Lobos

www.teatrometaphora.org

“A Fúria de Shakespeare”

DIA 28 DE ABRIL – 21H00



Porventura Teatro

Fórum Machico

Org.: Governo Regional da Madeira com o apoio da Câmara Municipal de Machico e a Sociedade de Desenvolvimento Ponta Oeste



conferências

conferências

Centro de Estudos de História do Atlântico



DIA 10 DE ABRIL - 18H00

"Os Riscos Naturais nas Sociedades Contemporâneas: como construir a Resiliência de Desastre através da Vulnerabilidade? O Caso do Risco Sísmico nos Açores"

Orador: Nuno Martins

DIA 17 DE ABRIL - 18H00

"A Casa Blandy – Contratos e Negócios"

ORADOR: JOSÉ LUÍS DE SOUSA

Auditório do Centro de Estudos de História do Atlântico

Org.: Secretaria Regional da Cultura, Turismo e Transportes /Centro de Estudos de História do Atlântico



outros eventos

outros eventos

"Festival de Jardins do Funchal"

13 DE ABRIL A 11 DE MARÇO 2013

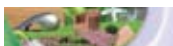

Org.: Câmara Municipal do Funchal
www.cm-funchal.pt

"Mercarte Madeira"

DIAS 14 E 28 DE ABRIL



Feira de Arte e Artesanato Artístico
Praça da Autonomia

Org.: Associação dos Dirigentes Sociais e Culturais da RAM

Festa da Flor da Madeira

19 A 25 DE ABRIL



DE 19 A 25 DE BRIL – Exposição da Flor
Largo da Restauração - Responsabilidade da SRA
DIA 21 – Cerimónia do Muro da Esperança
DIA 22 – Cortejo Alegórico

Org.: Secretaria Regional da Cultura, Turismo e Transportes/Direção Regional do Turismo
www.visitmadeira.pt

Encontro Europeu de Jovens Animadores

26 A 28 DE ABRIL



“A Animação Sociocultural como resposta à Crise”

Escola Profissional de Hotelaria e Turismo da Madeira

Mais informações e inscrições: www.aiasc.pt

“Conheça os Fundos Fotográficos do Museu”

DIA 28 DE ABRIL – DAS 10H00 ÀS 12H30



Visita guiada no âmbito das comemorações dos 30 anos da Photographia – Museu Vicentes

Entrada gratuita

Photographia – Museu Vicentes
Rua da Carreira, 43 – 1.º Funchal

Org.: Secretaria Regional da Cultura Turismo e Transportes, Direção Regional dos Assuntos Culturais e Photographia – Museu Vicentes

infanto-juvenil



“Ajudantes do Coelho de Páscoa”

ATÉ 9 DE ABRIL – 15H30



Atividades e oficinas para as férias da Páscoa

Segundas, terças e quintas

Biblioteca Municipal de Câmara de Lobos

Mediante marcação prévia:

Tel.: 291 910 130

E-mail: bibmcl@gmail.com

Atelier de Páscoa

DIAS 2 E 3 DE ABRIL – 14H30



Sala infanto-juvenil da Biblioteca Pública Regional da Madeira

Sob inscrição prévia:

Tel.: 291 708 410

E-mail: geral@bprmadeira.org

“O Gato Malhado e a Andorinha Sinhá”

2 A 30 DE ABRIL



No âmbito do Dia Internacional do Livro Infantil

Exposição Itinerante da Biblioteca Pública Regional da Madeira

Biblioteca Municipal de Câmara de Lobos

Partilha de saberes e sabores: a doçaria da Páscoa

DIA 13 DE ABRIL - 15H00



Pela Escola Profissional de Hotelaria e Turismo da Madeira

Público-alvo: Escolas

Biblioteca Municipal de Câmara de Lobos

Tel.: 291 910 130

E-mail: bibmcl@gmail.com

"Semana das Expressões"

13 DE ABRIL A 2 DE MAIO



Exposição resultante das atividades dos alunos do 2º ciclo desenvolvidas ao longo do ano letivo (2011-2012), na disciplina de Educação Visual e Tecnológica, da Escola Básica e Secundária Padre Manuel Álvares. Além da exposição, decorrerão atividades musicais, dança, teatro, e workshops de expressão plástica Sala de Exposições Temporárias do Museu Etnográfico da Madeira

"Fios"

DIA 15 DE ABRIL - ÀS 11H00 E ÀS 17H00



Espetáculo de Marionetas

Autoria de Carlos Aveiro

Teatro Municipal Baltazar Dias

Org.: Carlos Aveiro, DRAC e CMF



arquivo e bibliotecas

Arquivo Regional da Madeira



Caminho dos Álamos, 35 - Funchal

Tel.: 291 708 400

Serviço de leitura

Segunda a sexta das 9h30 às 19h45

Sábado das 9h30 às 15h00

Serviço de Certidões

Segunda a sexta das 10h00 às 16h00

www.arquivo-madeira.org

Biblioteca da Assembleia Legislativa da Madeira



**Avenida do Mar e das Comunidades
Madeirenses - Funchal**

Tel.: 291 210 500

Segunda a sexta das 9h00 às 12h00
e das 14h00 às 17h30

www.alram.pt

Biblioteca de Assuntos Europeus CERNE



- Casa da Europa na Madeira

Rua Latino Coelho, 57, 3.º - Funchal

Tel.: 291 235 545

Segunda a sexta das 9h00 às 12h00
e das 14h00 às 17h30

Biblioteca e Centro de Documentação do Museu de Arte Contemporânea



Fortaleza de São Tiago

Rua do Portão de São Tiago - Funchal

Tel.: 291 213 340

Segunda a sábado das 10h00 às 12h30
e das 14h00 às 17h30

<http://cultura.madeira-edu.pt>

Biblioteca do Centro de Estudos de História do Atlântico



Rua das Mercês, n.º 8 - Funchal

Segunda a Sexta das 10h00 às 19h00

Contacto: 291 214 970

www.ceha-madeira.net

Biblioteca de Culturas Estrangeiras



Quinta Magnólia, Rua Dr. Pita - Funchal

Tel.: 291 226 414

Segunda a sexta das 9h00 às 17h30

<http://cultura.madeira-edu.pt>

Biblioteca John Dos Passos



Centro Cultural John Dos Passos
Rua Príncipe D. Luís, 3 - Ponta do Sol
Tel.: 291 974 034
Segunda a sexta das 9h00 às 12h30
e das 14h00 às 17h00
<http://cultura.madeira-edu.pt>

Biblioteca Municipal do Funchal



Avenida Calouste Gulbenkian, 9 - Funchal
Tel.: 291 720 137
Segunda a sexta das 10h00 às 19h00
<http://bmfunchal.blogs.sapo.pt>

Biblioteca Municipal Calouste Gulbenkian

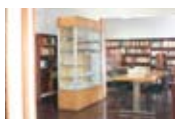

Teatro Municipal Baltazar Dias
Avenida Arriaga - Funchal
Tel.: 291 227 251
Segunda a sexta das 9h00 às 12h30
e das 14h00 às 19h00

Biblioteca Municipal de Câmara de Lobos



Avenida da Autonomia, 5 - Câmara de Lobos
Tel.: 291 910 130
Segunda, terça, quinta e sexta das 10h00 às 18h00
Quarta das 13h30 às 18h00

Biblioteca Municipal de Machico



Rua do Ribeirinho,
Edifício do Fórum Machico
Tel.: 291 969 997
Segunda a Sexta das 10h00 às 18h00
www.cm-machico.pt

Biblioteca Pública Regional



Caminho dos Álamos, 35 - Funchal
Tel.: 291 708 410
Sala de Leitura Geral e Sala Infanto-Juvenil
Segunda das 14h00 às 20h00
Terça a sexta das 9h30 às 20h00
Sábados das 9h30 às 15h00
Sala de Leitura Especial/Reservados/Estudos
Segunda a sexta das 9h30 às 12h30
e das 14h00 às 17h00
(mediante reserva prévia). www.bprmadeira.org

Centro de Documentação Porta 33



Porta 33 Associação Quebra Costas
Centro de Arte Contemporânea
Rua do Quebra Costas, 33 - Funchal
Tel.: 291 743 038
Terça a sábado das 16h00 às 20h00
(ou em outro horário previamente solicitado)
www.porta33.com

Centro de Informação e Documentação do Funchal



Rua 31 de Janeiro, 79 - Funchal
Tel.: 291 203 830
Segunda a sexta das 9h00 às 19h00
Sábados das 9h00 às 12h30
<http://juventude.gov-madeira.pt/>

Centro de Investigação e Documentação



Gabinete Coordenador de Educação Artística
Travessa do Nogueira, 11 - Funchal
Tel.: 291 225 146
**Centro de Documentação especializado
em música, educação e artes**
Segunda a sexta das 9h00 às 12h30
e das 14h00 às 17h30
<http://juventude.gov-madeira.pt>

Teatroteca Fernando Augusto



**Biblioteca de Teatro e Artes Performativas
do Teatro Experimental do Funchal**
Rua do Hospital Velho, 42 - Funchal
Tel.: 291 226 747 / 913 035 458
Segunda a sexta das 16h00 às 19h00
mediante marcação prévia
www.tef.pt



Casa Colombo - Museu de Porto Santo



Travessa da Sacristia, 2 / 4 - Porto Santo

Tel: 291 983 405

Terça a sábado das 10h00 às 12h30

e das 14h00 às 17h30

Domingos das 10h00 às 13h00

www.museucolombo-portosanto.com

Casa - Museu Frederico de Freitas



Calçada de Santa Clara, 7 - Funchal

Tel: 291 202 570

Terça a sábado das 10h00 às 17h30

<http://cultura.madeira-edu.pt>

Convento de Santa Clara



Calçada de Santa Clara, 15 - Funchal

Tel: 291 742 602

Segunda a sábado das 10h00 às 12h00

e das 15h00 às 17h00

Domingos das 10h00 às 12h00

Madeira Story Centre



Rua D. Carlos I, 27 e 29 - Funchal

Tel: 291 000 770

Segunda a domingo das 10h00 às 18h00

www.storycentre.com

Museu de Arte Contemporânea



Rua do Portão de São Tiago - Funchal

Tel: 291 213 340

Segunda a sábado das 10h00 às 12h30

e das 14h00 às 17h30

<http://cultura.madeira-edu.pt>

Museu de Arte Sacra



Rua do Bispo, 2 - Funchal

Tel.: 291 228 900

Terça a sábado das 10h00 às 12h30

e das 14h30 às 18h00

Domingos das 10h00 às 13h00

www.museuartesacrafunchal.org

Museu da Baleia



Rua da Pedra D'Eira - Caniçal

Tel.: 291 961 858 /9

Terça a domingo das 10h00 às 18h00

www.museudabaleia.org

Museu do Brinquedo



Rua da Levada dos Barreiros, 48 - Funchal

Telm.: 919 922 722

Terça a sábado das 10h00 às 20h00

Domingos das 10h00 às 14h00

<http://cultura.madeira-edu.pt>

Museu da Eletricidade Casa da Luz



Rua da Casa da Luz, 2 - Funchal

Tel.: 291 211 480

Terça a sábado das 10h00 às 12h30

e das 14h00 às 18h00

www.eem.pt

Museu Etnográfico da Madeira



Rua de São Francisco, 24 - Ribeira Brava

Tel.: 291 952 598

Terça a sexta das 9h30 às 17h00

Sábado e domingo das 10h00 às 12h30

e das 13h30 às 17h30

<http://cultura.madeira-edu.pt>

Museu "Cidade do Açúcar"



Praça Colombo, 5 - Funchal

Tel.: 291 236 910

Encerrado temporariamente

www.cm-funchal.pt

Museu Henrique e Francisco Franco



Rua João de Deus, 13 - Funchal

Tel.: 291 230 633

Segunda a sexta das 10h00 às 12h30
e das 14h00 às 18h00

www.cm-funchal.pt

Museu de História Natural



Jardim Botânico da Madeira

Quinta do Meio / Bom Sucesso - Funchal

Tel.: 291 211 200

Segunda a domingo das 9h00 às 18h00

www.sra.pt

Museu da Quinta das Cruzes



Calçada do Pico, 1 - Funchal

Tel.: 291 740 670

Terça a domingo das 10h00 às 12h30
e das 14h00 às 17h30

www.museuquintadascruzes.com

Museu Militar da Madeira



Palácio de São Lourenço

Avenida Zarco - Funchal

Tel.: 291 204 902

Segunda a sábado das 10h00 às 12h00
e das 14h00 às 17h00

Museu Monte Palace



Jardim Tropical Monte Palace

Caminho das Babosas, 4A - Funchal

Tel.: 291 742 650

Segunda a domingo das 10h00 às 16h30

www.montepalace.com

Museu Municipal do Funchal



Palácio de São Pedro

Rua da Mouraria, 31 - Funchal

Tel.: 291 229 761

Terça a sexta das 10h00 às 18h00
Sábados, domingos e feriados
das 12h00 às 18h00

www.cm-funchal.pt

Museu da Vinha e do Vinho do Arco de São Jorge



Sítio da Lagoa - Arco de São Jorge

Tel.: 291 578 106

Terça a sábado das 14h00 às 17h30

Segundas mediante marcação prévia

Núcleo Museológico de "Arte Popular"



(Espólio do Grupo de Folclore e Etnográfico da Boa Nova)

Centro Cívico de Santa Maria Maior

Tel.: 291 238 185 / 917 235 321

Segunda a sexta das 10h00 às 12h30

e das 14h00 às 17h30

Núcleo Museológico do Bordado Madeira



Rua Visconde Anadia, 44 - Funchal

Tel.: 291 211 600

Segunda a sexta das 9h30 às 18h00

www.bordadomadeira.pt

Núcleo Museológico de Machico



Solar do Ribeirinho

Rua do Ribeirinho, 15 - Machico

Tel.: 291 964 118

Terça a sexta das 10h00 às 12h30

e das 14h00 às 17h30

Sábados das 10h00 às 13h00

www.cm-machico.pt

Núcleo Museológico da Madeira Wine



Avenida Arriaga, 28 - Funchal

Tel.: 291 740 110

Segunda a sexta das 9h30 às 18h30

Sábados das 10h00 às 13h00

www.madeirawinecompany.com

Núcleo Museológico Mary Jane Wilson



Rua do Carmo, 61 - Funchal

Tel.: 291 225 492

Terça a sexta das 10h00 às 12h00 e das 15h00 às 17h00 Sábado das 10h00 às 13h00

www.cm-funchal.pt

Núcleo Museológico - Rota da Cal



Sítio dos Lameiros - São Vicente

Tel.: 291 842 018

Terça a domingo das 10h00 às 17h00

www.madeirarotadacal.com

Palácio São Lourenço



Avenida Zarco - Funchal

Tel.: 291 202 530

Quarta às 10h00, sexta às 15h00 e sábados às 11h00

**Restantes dias mediante marcação prévia
(com dois dias de antecedência)**

www.representantedarepublica-madeira.pt

Photographia - Museu Vicentes



Rua da Carreira, 43 - 1º - Funchal

Tel.: 291 225 050

Segunda a sexta das 10h00 às 12h30 e das 14h00 às 17h00

www.photographiamuseuvicentes.com.pt

Universo de Memórias João Carlos Abreu

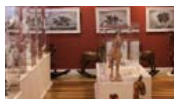

Calçada do Pico, 2 / 4 - Funchal

Tel.: 291 225 122

Segunda a Sexta das 10h00 às 17h00

www.universodememorias.com



centros temáticos

Aquário da Madeira



Rua do Forte de São João Baptista
- Porto Moniz

Tel.: 291 850 340

Segunda a domingo das 10h00 às 18h00

www.aquariodamadeira.com

Centro de Recepção e Interpretação do Parque Ecológico do Funchal



Estrada Regional 103
Ribeira das Cales, 259 - Monte
Tel.: 291 784 700
Segunda a domingo das 9h00 às 17h30
www.cm-funchal.pt

Centro Ciência Viva



Rotunda do Ilhéu Mole - Porto Moniz
Tel.: 291 850 300
Segunda a domingo das 10h00 às 18h00
www.portomoniz.cienciaviva.pt

Grutas e Centro de Vulcanismo



Sítio do Pé do Passo - São Vicente
Tel.: 291 842 404
Segunda a domingo das 10h00 às 19h00
www.grutasecentrodivulcanismo.com

Madeira Magic



Rua da Ponta da Cruz, 25 - Funchal
Tel.: 291 700 700
Terça a domingo das 10h00 às 18h00
www.madeira-magic.com

Parque Temático da Madeira



Estrada Regional 101
- Fonte da Pedra - Santana
Tel.: 291 570 410
Terça a domingo das 10h00 às 19h00
www.parquetematicodamadeira.pt

CAPA:
FESTA DA FLOR DA MADEIRA
19 a 25 de abril

CONTRACAPA:
BRANCA DE NEVE
ESCOLA DE BAILADO CARLOS FERNANDES
29 de abril

ESCOLA DE BAILADO CARLOS FERNANDES

CARLOS FERNANDES, BALLET SCHOOL

ESPETÁCULO DO DIA MUNDIAL DA DANÇA

“ Bailado Branca de Neve ”

“ Snow White ”



agenda cultural - abril 2012

Edição

Secretaria Regional da Cultura, Turismo e Transportes
Direção Regional dos Assuntos Culturais
/Direção de Serviços de Dinamização Cultural
Rua dos Ferreiros, 165 - 9004-520 Funchal
E-mail: drac@netmadeira.com

Contactos

E-mail: agendacultural.drac@gmail.com
Tel: 291 211 830 | 96 78 19 284
Fax: 291 237 136

Design: DSDC

Impressão: O Liberal

Tiragem: 2000 exemplares

Os textos da Agenda foram escritos ao abrigo do novo acordo ortográfico.

Toda a informação incluída nesta Agenda é da responsabilidade das entidades organizadoras.

A programação pode vir a ser alterada por motivos imprevistos, alheios à DRAC.