

Agenda Cultural

Dezembro 2011
Janeiro 2012





BALLET EM DESTAQUE NO MÊS DE DEZEMBRO



Em dezembro e num ambiente natalício, de festa e família, destacam-se eventos que nos fazem viver e recordar a tradição através dos clássicos associados ao ballet, numa feliz composição que dirige a nossa memória ao espírito de Natal. Deste modo, o ballet vai estar em destaque no Teatro Municipal Baltazar Dias e no Centro de Congressos da Madeira, com as atuações da Companhia de Bailado da Madeira e Escola de Dança Carlos Fernandes, do Russian Classical Ballet e com a estreia da empresa Paladar

à Música com o espetáculo "As Estações Russas na Madeira".

Estas três propostas vão relembrar bailados famosos como a Bela Adormecida, Gisele, Dom Quixote, o Lago dos Cisnes, Flames de Paris, Quebra-Nozes ou Scheherazade.





"USA – Culture and Places"

ATÉ 6 DE DEZEMBRO



Ciclo de exposições sobre os Estados Unidos da América

Sala de Exposições Temporárias do Centro Cultural John Dos Passos
Rua do Príncipe D. Luís 3, - Ponta do Sol
Tel.: 291 974 034

Segunda a Sexta das 9h00 às 12h30 e 14h00 às 17h30
www.facebook.com/ccjohnndospassos

"Concurso Escolar – Energia Sustentável 2010-2011"

ATÉ 9 DE DEZEMBRO



Exposição dos trabalhos realizados por alunos das escolas da RAM

Centro Ciência Viva
Rotunda do Ilhéu Mole – Porto Moniz
Tel.: 291 850 300

Segunda a domingo das 10h00 às 18h00
Org.: AREAM Agência Regional da Energia e Ambiente da RAM, SRE Secretaria Regional de Educação e Recursos Humanos e Centro Ciência Viva do Porto Moniz | www.portomoniz.cienciaviva.com

"Património Lúdico – A joeira"

ATÉ 11 DE DEZEMBRO



Mostra inserida no projeto trimestral "Acesso às Coleções em Reserva"

Texto: Lídia Góes Ferreira

Fotografia: Florêncio Pereira e Lídia Góes Ferreira

Desenho: Maria João Góes Ferreira
Átrio do Museu Etnográfico da Madeira
Rua de São Francisco, 24 - Ribeira Brava
Tel.: 291 952 598

Terça a sexta das 9h30 às 17h00
Sábado e domingo das 10h00 às 12h30 e das 13h30 às 17h30

"Laurissilva, Património Mundial da Unesco"

ATÉ 31 DE DEZEMBRO



Exposição Interativa

Centro Ciência Viva
Rotunda do Ilhéu Mole – Porto Moniz
Tel.: 291 850 300

Segunda a domingo das 10h00 às 18h00
Org.: Centro Ciência Viva Porto Moniz/SDNM
www.portomoniz.cienciaviva.com

"Volta ao Mundo no Universo de Memórias"

ATÉ 3 DE JANEIRO



Exposição de 76 peças do acervo do Universo de Memórias representativas dos continentes africano, americano, asiático e europeu.

Área das Chegadas do Aeroporto Internacional da Madeira

Org.: Aeroportos da Madeira, DRAC e Universo de Memórias João Carlos Abreu

"90 Anos do Raid Aéreo Lisboa – Funchal"

ATÉ 3 DE JANEIRO

Exposição integrada nas comemorações do Dia Mundial do Mar Gare Marítima da Madeira – Funchal
www.portosdeportugal.pt

"Arte Nova e Art Deco: O Silêncio das Formas"

ATÉ 7 JANEIRO



Coleção da Casa-Museu Frederico de Freitas no Museu Quinta das Cruzes
 Inserida no Projeto "Experiências Partilhadas"
 Museu Quinta das Cruzes
 Calçada do Pico, 1 – Funchal

Tel.: 291 740 670

Terça a domingo das 10h00 às 12h30
 e das 14h00 às 17h30

www.museuquintadascruzes.com

"Quarto sem vista"

ATÉ 7 DE JANEIRO



Escultura, desenho e vídeo de Pedro Valdez Cardoso

Museu de Arte Contemporânea
 Fortaleza de São Tiago
 Rua do Portão – Funchal

Tel.: 291 213 340

Segunda a sábado das 10h00 às 12h30
 e das 14h00 às 17h30

www.macfunchal.blogspot.com

"Artes da Mesa-Porcelana Europeia dos séculos XVIII e XIX"

ATÉ 7 DE JANEIRO



Coleção do Museu Quinta das Cruzes na Sala de Jantar da Casa-Museu Frederico de Freitas

Inserida no Projeto "Experiências Partilhadas"
 Casa-Museu Frederico de Freitas
 Calçada de Santa Clara, 7 - Funchal

Tel.: 291 202 570 / 291 202 576

Terça a sábado das 10h00 às 17h30

<http://casamuseuff.blogspot.com>

"Está a amanhecer no Fanal"

ATÉ 8 DE JANEIRO



Pintura e estereogramas por Marcos Milewski
Centro das Artes Casa das Mudas
Estrada Simão Gonçalves da Câmara, 37 - Calheta
Tel.: 291 820 900
Terça a domingo das 10h00 às 18h00
www.centrodasartes.com

"Um Atento Olhar"

ATÉ 29 DE JANEIRO



Coleção de fotografias da Photographia Museu Vicentes
Inserida no Projeto "Experiências Partilhadas"
Museu Quinta das Cruzes
Calçada do Pico, 1 – Funchal
Tel.: 291 740 670
Terça a domingo das 10h00 às 12h30
e das 14h00 às 17h30
www.museuquintadascruzes.com

"Profissões Tradicionais"

ATÉ 15 DE ABRIL



Mostra no âmbito do projeto "Acesso às Reservas"
Texto: César Ferreira
Fotografia: Florêncio Pereira, Rui Camacho, Direção Regional dos Assuntos Culturais e Gabinete Defesa e Dinamização da Região
Sala de Exposições Temporárias do
Museu Etnográfico da Madeira
Rua de São Francisco, 24 - Ribeira Brava
Tel.: 291 952 598
Terça a sexta das 9h30 às 17h00 | Sábado e domingo
das 10h00 às 12h30 e das 13h30 às 17h30

"What a Wonderful World!" - Art Déco da Coleção Berardo

ATÉ 12 DE JULHO



Centro das Artes Casa das Mudas
Estrada Simão Gonçalves da Câmara,
37 - Calheta
Tel.: 291 820 900
Terça a domingo das 10h00 às 18h00
www.centrodasartes.com

"Autor do Mês"

2 A 30 DE DEZEMBRO



Euclides Cavaco, José Tolentino Mendonça e Beatrix Potter
Mostra Bibliográfica - Literatura Nacional, Regional e Infantil
Biblioteca Municipal de Câmara de Lobos
Avenida da Autonomia, 5 – Câmara de Lobos
Tel.: 291 910 130
Segunda, terça, quinta e sexta das 10h00 às 18h00
Quarta das 13h30 às 18h00
<http://twitter.com/bibcamaralobos>

"Entre Diferenças"

DIA 5 DEZEMBRO -15H00



Arte na Rua /Painel Mural
 Iniciativa integrada na Semana Regional da Pessoa com Necessidades Especiais
Artistas: Dina Pimenta e Isabel Natal com os alunos e utentes da Direcção Regional de Educação Especial e Reabilitação
 Rua Santa Maria, 236 a 238 – Funchal
 Parceria: Direcção Regional de Educação Especial e Reabilitação e o "Projeto Arte Portas Abertas"
 Org.: Secretaria Regional de Educação e Recursos Humanos / Direcção Regional de Educação Especial e Reabilitação

"Dia do Voluntário"

5 A 9 DE DEZEMBRO



Exposição de Fotografia sobre o trabalho da Casa do Voluntário
 No âmbito do Ano Europeu do Voluntariado
 Biblioteca Municipal de Câmara de Lobos
 Avenida da Autonomia, 5 – Câmara de Lobos
 Tel.: 291 910 130
 Segunda, terça, quinta e sexta das 10h00 às 18h00
 Quarta das 13h30 às 18h00
<http://twitter.com/bibcamaralobos>

"Brincar com o Lixo"

6 A 14 DE DEZEMBRO



III Edição do Concurso de Brinquedos Tradicionais Madeirenses
 Museu do Brinquedo
 Rua da Levada dos Barreiros, 48 – Funchal
 Terça a sábado das 10h00 às 20h00
 Domingo das 10h00 às 14h00
 Org.: Centro de Atividades Ocupacionais do Funchal – São Roque

"O Mundo em Presépios"

9 DE DEZEMBRO A 6 DE JANEIRO



Exposição de presépios oriundos de diferentes partes do mundo de Carmo Santos
 Sala de Exposições Temporárias do Centro Cultural John Dos Passos
 Rua do Príncipe D. Luís 3, - Ponta do Sol
 Tel.: 291 974 034
 Segunda a Sexta das 9h00 às 12h30 e 14h00 às 17h30
www.facebook.com/ccjohndospassos

Pombos-Correio Voados em Alto Mar

DIAS 10 E 11 DE DEZEMBRO



1.ª Grande Exposição Sport 2011
 Junta de Freguesia de São Martinho
 Segunda a sexta das 10h00 às 19h00
 Org.: Sociedade Columbófila da Madeira

Exposição de Presépios Tradicionais Madeirenses

13 DE DEZEMBRO A 16 DE JANEIRO



Texto: César Ferreira

Átrio do Museu do Museu Etnográfico da Madeira
Rua de São Francisco, 24 - Ribeira Brava
Tel.: 291 952 598

Terça a sexta das 9h30 às 17h00 | Sábado e domingo
das 10h00 às 12h30 e das 13h30 às 17h30

"USA – Literature of the Lost Generation Writers"

9 DE JANEIRO A 29 DE FEVEREIRO



Ciclo de exposições sobre os Estados Unidos da América

Sala de Exposições Temporárias do
Centro Cultural John Dos Passos
Rua do Príncipe D. Luís 3, - Ponta do Sol
Tel.: 291 974 034

Segunda a Sexta das 9h00 às 12h30 e 14h00 às 17h30
www.facebook.com/ccjohn dospassos

música / dança



O Gabinete Coordenador de Educação Artística apresenta:



DIAS 2, 3 E 4 DE DEZEMBRO

Fim de Semana do término do Mo(v)imento do Teatro

Centro Cultural John Dos Passos –
Ponta do Sol

DIAS 5 E 12 DE DEZEMBRO – 12H30

"Voz Celeste"

Ciclo de concertos de órgão de tubos
com Nelson Quintal e convidados
Igreja do Colégio – Funchal

10 A 31 DE DEZEMBRO

Atuações dos diversos grupos inseridas
nas Festas de Natal e Fim de Ano
Avenida Arriaga

O Conservatório – Escola das Artes da Madeira promove recitais nos dias:

DIAS 2, 9 E 16 DE DEZEMBRO E DIAS 6, 13, 20 E 27 DE JANEIRO – 21H00



Auditório do Centro de Estudos de
História do Atlântico

DIA 3 DE DEZEMBRO

Combos de Jazz

Fnac – Madeira Shopping

A Orquestra de Bandolins da Madeira apresenta:



DIAS 2, 9, 16, 23 E 30 DE DEZEMBRO – 21H00

DIAS 6, 13, 20 E 27 DE JANEIRO – 21H00

Igreja Inglesa – Funchal

www.orquestradebandolinsdamadeira.net

NATAL NO FUNCHAL

música / dança

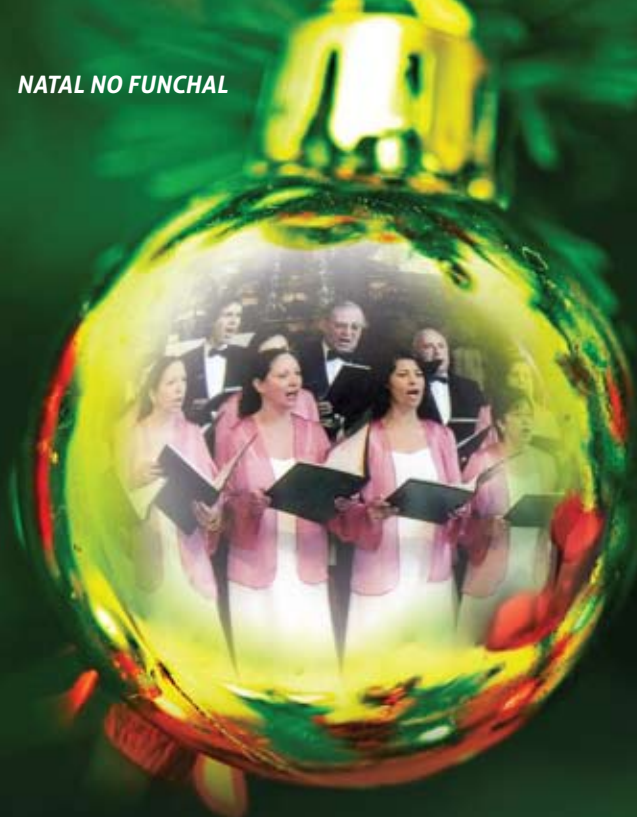

Uma vez mais o Orfeão Madeirense organiza o Festival de Coros, com o objetivo de divulgar, promover e difundir a música coral, valorizando, assim, o trabalho desenvolvido no Arquipélago da Madeira.

Este ano, o "Natal no Funchal" conta com a presença de um Coro proveniente da Cidade de Aveiro e de vários agrupamentos musicais da Região, oriundos do Funchal, Porto da Cruz, Arco da Calheta e Boaventura.

O presente evento conta, ainda, com a participação especial do grupo *Estimma* - projeto musical mais recente do Orfeão Madeirense e que se apresenta ao público nos dias 29 e 30 de dezembro.

"Natal no Funchal", decorre de 27 a 30 de dezembro, na Sé do Funchal e Igreja do Colégio.

Tarde de Inclusão

DIA 3 DEZEMBRO – DAS 15H00H ÀS 17H30



Integrada na Semana Regional da Pessoa com Necessidades Especiais
• Vânia Fernandes • Mascote da SRPNE • Artes Circenses • Grupo de Danças e Cantares / DREER • Banda Militar • Grupo de Percussão / CRPPSF • Animação • Desporto Adaptado
Avenida Sá Carneiro (Junto à Gare Marítima)
Org.: Secretaria Regional da Educação e Recursos Humanos / Direcção Regional de Educação Especial e Reabilitação

Sarau Musical -Encerramento da Semana Regional da Pessoa com Necessidades Especiais

DIA 9 DEZEMBRO -19H30



Dança "100% Líquido" / DREER / AAAIDD
Orquestra Juvenil / DREER
Banda P'rá Música / DREER
Vânia Fernandes
Auditório do Hotel CS Madeira
Org.: Secretaria Regional da Educação e Recursos Humanos / Direcção Regional de Educação Especial e Reabilitação

IX Encontro de Grupos Corais na Cidade de Santana

DIA 11 DE DEZEMBRO – 16H00

Salão Paroquial de Santana
Org.: Casa do Povo de São Roque do Faial
www.cp-saoroquedofaial.org

"A Bela Adormecida"

DIA 13 DE DEZEMBRO - 21H30



De Piotr Tchaikovsky
Russian Classical Ballet
Auditório do Centro de Congressos do Casino
Org.: Classic Stage

O Orfeão Madeirense promove os seguintes Concertos de Natal:

DIAS 14 E 15 DE DEZEMBRO



DIA 14 – 19H00
Palácio São Lourenço

DIA 15 – 21H00
Centro de Estudos de História do Atlântico
Org.: Orfeão Madeirense

Bailado Quebra-Nozes

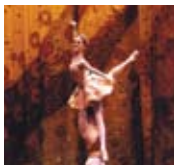

DIA 20 – 21H30

DIA 21 – ÀS 17H00 E ÀS 21H30

**Companhia de Dança da Madeira e
Escola de Bailado Carlos Fernandes
Teatro Municipal Baltazar Dias**

Org.: Companhia de Dança da Madeira e Escola
de Bailado Carlos Fernandes

“As Estações Russas na Madeira”

DIAS 25, 26 E 27 DE DEZEMBRO – 20H00



Espectáculo de Ballet Russo

Coreografia de Tatiana Linnik

Centro de Congressos da Madeira

Reservas: bale.russo@gmail.com

ou 918 479 077

Org.: Paladar à Música

XIV Festival de Coros “Natal no Funchal”

DIAS 27, 29 E 30 DE DEZEMBRO – 21H30

DIA 27 - SÉ CATEDRAL DO FUNCHAL

DIAS 29 E 30 - IGREJA DO COLÉGIO - FUNCHAL

Org.: Orfeão Madeirense

Concerto de Ano Novo

DIA 8 DE JANEIRO – 18H30



Orfeão Madeirense

Igreja do Carmo - Funchal



teatro

“Vampirilda”

ATÉ 28 DE JANEIRO



De Paulo Sacaldassy

Encenação: Élvio Camacho

TEF Companhia de Teatro

Sessões semanais para as escolas:

Quartas e sextas – às 9h30 e às 11h15

Terças e quintas – às 10h00 e às 15h00

Sessões para o público em geral:

Sábado – às 17h00

Cine-Teatro Municipal de Santo António

Informações e reservas:

Tel.: 291 226 747 | 913 035 458

www.tef.pt

“Violências”

5 A 7 DE DEZEMBRO

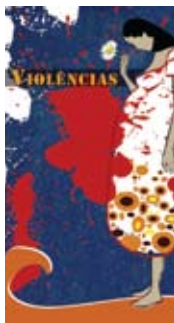

Teatro Inclusivo (maiores de 12 anos)
Iniciativa integrada na SRPNE
Textos de vários autores
Dramaturgia e Encenação: Duarte Rodrigues
Grupo de Mímica e Teatro Oficina Versus
Produção: Núcleo de Inclusão pela Arte / Direção Regional de Educação Especial e Reabilitação
DIA 5 – 21H30 – ESTREIA
DIA 6 – ÀS 11H00 E ÀS 15H00 (REPOSIÇÃO P/ ESCOLAS)
DIA 7 – 21H30 (REPOSIÇÃO P/ PÚBLICO EM GERAL)
Teatro Municipal Baltazar Dias
Org.: Secretaria Regional da Educação e Recursos Humanos / Direção Regional de Educação Especial e Reabilitação

“O Rouxinol”

DIAS 11 E 18 DE DEZEMBRO – 17H00



De Hans Christian Andersen
Encenação: Zé Ferreira
Teatro Experimental da Casa do Povo da Camacha
Auditório da Casa do Povo da Camacha

conferências



“Família: Principal Mediadora da Aprendizagem e Desenvolvimento da Criança”

DIAS 2 E 3 DE DEZEMBRO



IX Congresso Nacional de Intervenção Precoce
Centro de Congressos da Madeira
www.madeira-edu.pt/dreer

VII Colóquio CIE-UMa – “A escola em tempo de crise”

DIAS 5 E 6 DE DEZEMBRO



Auditório da Reitoria da Universidade da Madeira
Inscrições em: www.uma.pt/viicoloquiociieuma
Org.: Centro de Investigação em Educação da UMa

Ciclo de Conferências no Auditório do Centro de Estudos de História do Atlântico:



DIA 7 - 18H00
Ciclo: Visões de Futuro para a Educação Artística
Orador: Rui Vieira Nery
DIA 14 - 18H00
Ciclo: História com Arte
Orador: Isabel Santa Clara
<http://www.madeira-edu.pt/ceha/>

Simpósio John Dos Passos: A Arte em John Dos Passos

DIA 16 DE JANEIRO – DAS 9H00 ÀS 13H00



Simpósio anual, este ano subordinado ao tema da Arte

Auditório do Centro Cultural John Dos Passos – Ponta do Sol



outros eventos

Madeira DIG – 8.ª Edição do Festival Internacional de Artes Digitais

2 A 5 DE DEZEMBRO – 21H30



DIA 2 DEZEMBRO

Taylor Deupree e Jerome Faria

Tim Hecker

DIA 3 DEZEMBRO

Oneohtrix Point Never

Deaf Center

DIA 4 DEZEMBRO

Aki Onda

Lee Ranaldo e Manuel Mota

DIA 5 DEZEMBRO

Nadja

KTL

Centro das Artes – Casa das Mudanças

After-Sessions:

Schneider TM, Tomoko Nakasato

Markus Detmer DJ, Thomas Bücken DJ,

Michael Rosen DJ e Emanuel Juanito DJ

2 A 11 DE DEZEMBRO

Exposição Coletiva

Pedro Clode, Carlos Valente e Vitor Magalhães

Estalagem da Ponta do Sol

DIAS 3 E 4 DE DEZEMBRO

Workshops

Simon Whetham

Estalagem da Ponta do Sol

Mais informações e inscrições: [workshops@](mailto:workshops@madeiradig.net)

madeiradig.net

www.madeiradig.com

MADEIRA DIG

O Centro das Artes - Casa das Mudas acolhe a iniciativa Madeira Dig, um dos mais importantes festivais de música experimental que se realiza em Portugal.

Desde 2004 que este festival traz à Região nomes de relevo tais como o de Jerome Faria e Taylor Deupree, que formam a dupla convidada para abrir o espetáculo na noite do dia 2 de dezembro. Neste mesmo dia, está agendada a atuação do canadiano Tim Hecker, uma referência na área do "techno" digital.

Sábado, dia 3, será a vez do norte-americano Oneohtrix Point Never e do norueguês Deaf Center se apresentarem. As atuações do japonês Aki Onda e da dupla Lee Ranaldo & Manuel Mota, ocorrem no domingo. No último dia, a encerrar o Madeira Dig temos os Nadja, grupo formado por Aidan Baker, na guitarra, voz e programação e Leah Buckareff na voz e baixo, bem como os KTL, com Stephen O'Malley e Peter Rehberg.

Para além dos concertos de música experimental realizam-se as já habituais after-sessions, na Estalagem da Ponta do Sol, um workshop com Simon Whetham e uma exposição coletiva de Pedro Clode, Carlos Valente e Vítor Magalhães.



Mercarte Madeira

DIA 3 DE DEZEMBRO – DAS 10H00 ÀS 18H00



Feira de Arte e Artesanato Artístico
Praça da Autonomia

Org.: Luís Filipe Pessoa e Costa e Associação
dos Dirigentes Sociais e Culturais da RAM

Atividades na Biblioteca Pública Regional da Madeira



HORA DO CONTO – 11H00

DIAS 3, 10 E 17 DE DEZEMBRO

**Atelier "Quando o Pai Natal bate
à porta"**

DIAS 19 E 20 DE DEZEMBRO

*Sob inscrição prévia a partir de 3 de dezembro,
dos 6 aos 12 anos

Sala Infante-Juvenil

Biblioteca Pública Regional da Madeira

www.bprmadeira.org

I Concurso de Talentos "Dança e Canto"

DIA 14 DE DEZEMBRO – 15H00



Jardim Municipal do Funchal

Mais informações: www.madeira-edu.pt/dreer

Org.: Centro de Atividades Ocupacionais
do Funchal/Stº António

Feiras do Mercado

DIAS 15, 22 E 29 DE DEZEMBRO – DAS 9H00 ÀS 18H00



1.ª- Feira de Antiguidades

2.ª- Feira de Gastronomia

3.ª- Feira de Artesanato

Mercado dos Lavradores

Org.: Câmara Municipal do Funchal

www.cm-funchal.pt

Apresentação do Romance Histórico "Do Cacine ao Cumbijã"

DIA 20 DE JANEIRO -17H45



De Guilherme Ganança

Auditório do Centro Cultural John Dos
Passos – Ponta do Sol



Informação atualizada em:
www.cm-machico.pt

Exposição de Pintura

2 DE DEZEMBRO A 31 DE JANEIRO

De Alexandra Carvalho
Sala de exposições temporárias
do Solar do Ribeirinho
Org.: Câmara Municipal de Machico

Espectáculo de Natal – Conservatório – Escola das Artes

DIA 9 DE DEZEMBRO

Fórum Machico
Org.: Câmara Municipal de Machico e Conservatório
– Escola das Artes

Mercarte Madeira

DIA 11 DE DEZEMBRO – 10H30 ÀS 18H00

Feira de Arte e Artesanato Artístico
Largo da Praça
Org.: Câmara Municipal de Machico / Direcção
Regional dos Assuntos Culturais e Luís Filipe Pessoa e Costa

Peça de Natal “A Boneca da Joana”

DIAS 12 E 13 DE DEZEMBRO - 15H00

Fórum Machico
Org.: CMM / Junta de Freguesia de Machico

Xarabanda Cantam Natal Madeirense

DIA 16 DE DEZEMBRO

Fórum Machico
Org.: Câmara Municipal de Machico e Centro
das Artes Global

Concerto de fim-de-ano com a Banda Municipal de Machico

30 DE DEZEMBRO – 21H00

Fórum Machico
Org.: CMM / Banda Municipal de Machico

Concerto Dia de Reis

DIA 6 DE JANEIRO - 21H00

Fórum Machico
Org.: Câmara Municipal de Machico

“Machico Município da Cultura”

JANEIRO

Cerimónia oficial de encerramento
do Município da Cultura
Fórum Machico
Org.: Câmara Municipal de Machico e Banda
Municipal de Machico



Arquivo Regional da Madeira



Caminho dos Álamos, 35 - Funchal

Tel.: 291 708 400

Serviço de leitura

Segunda a sexta das 9h30 às 19h45

Sábado das 9h30 às 15h00

Serviço de Certidões

Segunda a sexta das 10h00 às 16h00

www.arquivo-madeira.org

Biblioteca da Assembleia Legislativa da Madeira



Avenida do Mar e das Comunidades
Madeirenses - Funchal

Tel.: 291 210 500

Segunda a sexta das 9h00 às 12h00

e das 14h00 às 17h30

www.alram.pt

Biblioteca de Assuntos Europeus CERNE



- Casa da Europa na Madeira

Rua Latino Coelho, 57, 3.º - Funchal

Tel.: 291 235 545

Segunda a sexta das 9h00 às 12h00

e das 14h00 às 17h30

Biblioteca e Centro de Documentação do Museu de Arte Contemporânea



Fortaleza de São Tiago

Rua do Portão de São Tiago - Funchal

Tel.: 291 213 340

Segunda a sábado das 10h00 às 12h30

e das 14h00 às 17h30

<http://cultura.madeira-edu.pt>

Biblioteca do Centro de Estudos de História do Atlântico



Rua das Mercês, n.º 8 - Funchal

Segunda a Sexta das 9h00 às 19h45

Contacto: 291 214 970

www.ceha-madeira.net

Biblioteca de Culturas Estrangeiras



Quinta Magnólia, Rua Dr. Pita - Funchal

Tel.: 291 226 414

Segunda a sexta das 9h00 às 17h30

<http://cultura.madeira-edu.pt>

Biblioteca John Dos Passos



Centro Cultural John Dos Passos
Rua Príncipe D. Luís, 3 - Ponta do Sol
Tel.: 291 974 034
Segunda a sexta das 9h00 às 12h30
e das 14h00 às 17h00
<http://cultura.madeira-edu.pt>

Biblioteca Municipal do Funchal



Avendida Calouste Gulbenkian, 9 - Funchal
Tel.: 291 720 137
Segunda a sexta das 10h00 às 19h00
<http://bmfunchal.blogs.sapo.pt>

Biblioteca Municipal Calouste Gulbenkian



Teatro Municipal Baltazar Dias
Avenida Arriaga - Funchal
Tel.: 291 227 251
Segunda a sexta das 9h00 às 12h30
e das 14h00 às 19h00

Biblioteca Municipal de Câmara de Lobos



Avenida da Autonomia, 5 - Câmara de Lobos
Tel.: 291 910 130
Segunda, terça, quinta e sexta das 10h00 às 18h00
Quarta das 13h30 às 18h00

Biblioteca Municipal de Machico



Rua do Ribeirinho,
Edifício do Fórum Machico
Tel.: 291 969 997
Segunda a Sexta das 10h00 às 18h00
www.cm-machico.pt

Biblioteca Pública Regional



Caminho dos Álamos, 35 - Funchal
Tel.: 291 708 410
Sala de Leitura Geral e Sala Infanto-Juvenil
Segunda das 14h00 às 20h00
Terça a sexta das 9h30 às 20h00
Sábados das 9h30 às 15h00
Sala de Leitura Especial/Reservados/Estudos
Segunda a sexta das 9h30 às 12h30
e das 14h00 às 17h00
(mediante reserva prévia). www.bprmadeira.org

Centro de Documentação Porta 33



Porta 33 Associação Quebra Costas
 Centro de Arte Contemporânea
 Rua do Quebra Costas, 33 - Funchal
 Tel.: 291 743 038
 Terça a sábado das 16h00 às 20h00
 (ou em outro horário previamente solicitado)
www.porta33.com

Centro de Informação e Documentação do Funchal



Direcção Regional de Juventude
 Rua 31 de Janeiro, 79 - Funchal
 Tel.: 291 203 830
 Segunda a sexta das 9h00 às 19h00
 Sábados das 9h00 às 12h30
<http://juventude.gov-madeira.pt/>

Centro de Investigação e Documentação



Gabinete Coordenador de Educação Artística
 Travessa do Nogueira, 11 - Funchal
 Tel.: 291 225 146
Centro de Documentação especializado em música, educação e artes
 Segunda a sexta das 9h00 às 12h30 e das 14h00 às 17h30
<http://juventude.gov-madeira.pt>

Teatroteca Fernando Augusto



Biblioteca de Teatro e Artes Performativas do Teatro Experimental do Funchal
 Rua do Hospital Velho, 42 - Funchal
 Tel.: 291 226 747 / 913 035 458
 Segunda a sexta das 16h00 às 19h00
 mediante marcação prévia
www.tef.pt



museus

Casa Colombo - Museu de Porto Santo



Travessa da Sacristia, 2 / 4 - Porto Santo
 Tel.: 291 983 405
 Terça a sábado das 10h00 às 12h30 e das 14h00 às 17h30
 Domingos das 10h00 às 13h00
www.museucolombo-portosanto.com

Casa - Museu Frederico de Freitas



Calçada de Santa Clara, 7 - Funchal

Tel.: 291 202 570

Terça a sábado das 10h00 às 17h30

<http://cultura.madeira-edu.pt>

Convento de Santa Clara



Calçada de Santa Clara, 15 - Funchal

Tel.: 291 742 602

Segunda a sábado das 10h00 às 12h00

e das 15h00 às 17h00

Domingos das 10h00 às 12h00

Madeira Story Centre



Rua D. Carlos I, 27 e 29 - Funchal

Tel.: 291 000 770

Segunda a domingo das 10h00 às 18h00

www.storycentre.com

Museu de Arte Contemporânea



Rua do Portão de São Tiago - Funchal

Tel.: 291 213 340

Segunda a sábado das 10h00 às 12h30

e das 14h00 às 17h30

<http://cultura.madeira-edu.pt>

Museu de Arte Sacra



Rua do Bispo, 2 - Funchal

Tel.: 291 228 900

Terça a sábado das 10h00 às 12h30

e das 14h30 às 18h00

Domingos das 10h00 às 13h00

www.museuartesacrafunchal.org

Museu da Baleia



Rua da Pedra D'Eira - Caniçal

Tel.: 291 961 858 /9

Terça a domingo das 10h00 às 18h00

www.museudabaleia.org

Museu do Brinquedo



Rua da Levada dos Barreiros, 48 - Funchal
 Telm.: 919 922 722
 Terça a sábado das 10h00 às 20h00
 Domingos das 10h00 às 14h00
<http://cultura.madeira-edu.pt>

Museu da Eletricidade Casa da Luz



Rua da Casa da Luz, 2 - Funchal
 Tel.: 291 211 480
 Terça a sábado das 10h00 às 12h30
 e das 14h00 às 18h00
www.eem.pt

Museu Etnográfico da Madeira



Rua de São Francisco, 24 - Ribeira Brava
 Tel.: 291 952 598
 Terça a sexta das 9h30 às 17h00
 Sábado e domingo das 10h00 às 12h30
 e das 13h30 às 17h30
<http://cultura.madeira-edu.pt>

Museu "Cidade do Açúcar"



Praça Colombo, 5 - Funchal
 Tel.: 291 236 910
Encerrado temporariamente
www.cm-funchal.pt

Museu Henrique e Francisco Franco



Rua João de Deus, 13 - Funchal
 Tel.: 291 230 633
 Segunda a sexta das 10h00 às 12h30
 e das 14h00 às 18h00
www.cm-funchal.pt

Museu de História Natural



Jardim Botânico da Madeira
 Quinta do Meio / Bom Sucesso - Funchal
 Tel.: 291 211 200
 Segunda a domingo das 9h00 às 18h00
www.sra.pt

Museu da Quinta das Cruzes



Calçada do Pico, 1 - Funchal
 Tel.: 291 740 670
 Terça a domingo das 10h00 às 12h30
 e das 14h00 às 17h30
www.museuquintadascruzes.com

Museu Militar da Madeira



Palácio de São Lourenço

Avenida Zarco - Funchal

Tel.: 291 204 902

Segunda a sábado das 10h00 às 12h00
e das 14h00 às 17h00

Museu Monte Palace



Jardim Tropical Monte Palace

Caminho das Babosas, 4A - Funchal

Tel.: 291 742 650

Segunda a domingo das 10h00 às 16h30

www.montepalace.com

Museu Municipal do Funchal



Palácio de São Pedro

Rua da Mouraria, 31 - Funchal

Tel.: 291 229 761

Terça a sexta das 10h00 às 18h00

Sábados, domingos e feriados
das 12h00 às 18h00

www.cm-funchal.pt

Museu da Vinha e do Vinho do Arco de São Jorge



Sítio da Lagoa - Arco de São Jorge

Tel.: 291 578 106

Terça a sábado das 14h00 às 17h30

Segundas mediante marcação prévia

Núcleo Museológico do Bordado Madeira



Rua Visconde Anadia, 44 - Funchal

Tel.: 291 211 600

Segunda a sexta das 9h30 às 18h00

www.bordadomadeira.pt

Núcleo Museológico de Machico



Solar do Ribeirinho

Rua do Ribeirinho, 15 - Machico

Tel.: 291 964 118

Terça a sexta das 10h00 às 12h30

e das 14h00 às 17h30

Sábados das 10h00 às 13h00

www.cm-machico.pt

Núcleo Museológico da Madeira Wine



Avenida Arriaga, 28 - Funchal

Tel.: 291 740 110

Segunda a sexta das 9h30 às 18h30

Sábados das 10h00 às 13h00

www.madeirawinecompany.com

Núcleo Museológico Mary Jane Wilson



Rua do Carmo, 61 - Funchal

Tel.: 291 225 492

Terça a sexta das 10h00 às 12h00 e das 15h00
às 17h00 Sábado das 10h00 às 13h00

www.cm-funchal.pt

Núcleo Museológico - Rota da Cal



Sítio dos Lameiros - São Vicente

Tel.: 291 842 018

Terça a domingo das 10h00 às 17h00

www.madeirarotadaca.com

Palácio São Lourenço



Avenida Zarco - Funchal

Tel.: 291 202 530

Quarta às 10h00, sexta às 15h00 e sábados às 11h00

Restantes dias mediante marcação prévia

(com dois dias de antecedência)

www.representantedarepublica-madeira.pt

Photographia - Museu Vicentes



Rua da Carreira, 43 - 1º - Funchal

Tel.: 291 225 050

Segunda a sexta das 10h00 às 12h30
e das 14h00 às 17h00

www.photographiamuseuvicentes.com.pt

Universo de Memórias João Carlos Abreu



Calçada do Pico, 2 / 4 - Funchal

Tel.: 291 225 122

Segunda a Sexta das 10h00 às 17h00

www.universodememorias.com



Aquário da Madeira



Rua do Forte de São João Baptista
- Porto Moniz
Tel.: 291 850 340
Segunda a domingo das 10h00 às 18h00
www.aquariodamadeira.com

Centro de Receção e Interpretação do Parque Ecológico do Funchal



Estrada Regional 103
Ribeira das Cales, 259 - Monte
Tel.: 291 784 700
Segunda a domingo das 9h00 às 17h30
www.cm-funchal.pt

Centro Ciência Viva



Rotunda do Ilhéu Mole - Porto Moniz
Tel.: 291 850 300
Segunda a domingo das 10h00 às 18h00
www.portomoniz.cienciaviva.pt

Grutas e Centro de Vulcanismo



Sítio do Pé do Passo - São Vicente
Tel.: 291 842 404
Segunda a domingo das 10h00 às 19h00
www.grutasecentrodivulcanismo.com

Madeira Magic



Rua da Ponta da Cruz, 25 - Funchal
Tel.: 291 700 700
Terça a domingo das 10h00 às 18h00
www.madeira-magic.com

Parque Temático da Madeira



Estrada Regional 101
- Fonte da Pedra - Santana
Tel.: 291 570 410
Terça a domingo das 10h00 às 19h00
www.parquetematicodamadeira.pt

CAPA:

AS ESTAÇÕES RUSSAS NA MADEIRA

Dias 25, 26 e 27 de dezembro

CONTRACAPA:

**FESTAS DE NATAL E DE FIM DE ANO
- FESTAS DA MADEIRA**

Baixa da Cidade do Funchal

Festas de Natal e de Fim de Ano

Baixa da Cidade do Funchal



agenda cultural - dezembro 2011 | janeiro 2012

Edição

Secretaria Regional da Cultura, Turismo e Transportes
Direcção Regional dos Assuntos Culturais
/Direcção de Serviços de Dinamização Cultural
Rua dos Ferreiros, 165 - 9004-520 Funchal
E-mail: drac@netmadeira.com

Contactos

E-mail: agendacultural.drac@gmail.com
Tel: 291 211 830 | 96 78 19 284
Fax: 291 237 136

Design: DSDC

Impressão: O Liberal

Tiragem: 2000 exemplares

Os textos da Agenda foram escritos ao abrigo do novo acordo ortográfico.

Toda a informação incluída nesta Agenda é da responsabilidade das entidades organizadoras.

A programação pode vir a ser alterada por motivos imprevistos, alheios à DRAC.